ԻՐԱՎԻՃԱԿԱՅԻՆ ՀԱՏԱԿԱԳԻԾ Մ 1:2000

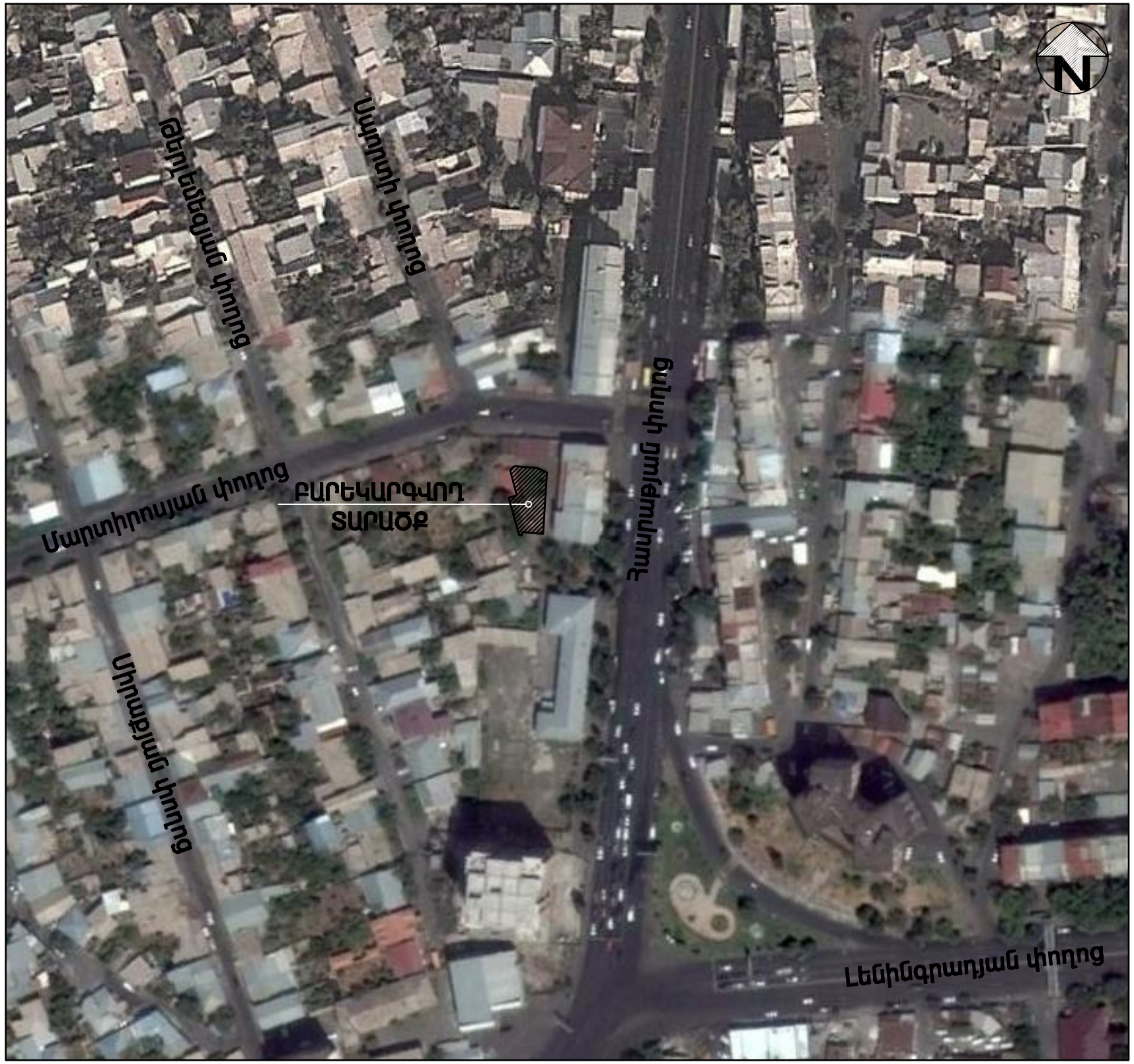

MIROAR architectural studio	ՄՇՏ-Ն	Կ. ԲԱԲԱՅԱՆՅԱՆ		Երևան քաղաքի Աջափնյակ վարչական շրջանի Հանրապետության 16 շենքի բակային տարածքի բարեկարգման նախագիծ "Հասցեների հատակագիծ" ԵՔ-ՊՄՀԾՊ-14/64		
	ԿԱՏԱՐՄԱ	Ա. ԿԱՐԱՊԵՏՅԱՆ				
				ԲԱՐԵԿԱՐԳՈՒՄ	ՕՊԻԼ	ՇԱՐՔ	ՇԱՐՔԵՐ
					ԱԼ	1	7
«ՄԻՌՈԱՐ» ՍՊԸ				ԻՐԱՎԻՃԱԿԱՅԻՆ ՀԱՏԱԿԱԳԻԾ Մ 1:2000	ԱՐՁԱՆԱԳՐ h.15422		